

Bepaal uw maandelijkse abonnementsprijs door één van de financiële modules te kiezen (Boekhouden Compact, Boekhouden Compact Pro, Boekhouden Compleet, Leden, Lonen of de Samenwerkportal) en daar eventueel de gewenste aanvullende modules bij op te tellen. Betaling maandelijks vooruit per automatische incasso.

### BASISMODULE: Een van de financiële modules vormt de basis van uw CASH-administratie

⊕ BOEKHOUDEN COMPACT € 32,50

⊕ BOEKHOUDEN COMPACT PRO € 52,50

⊕ BOEKHOUDEN COMPLEET € 72,50

⊕ LEDENADMINISTRATIE v.a. € 20,00

⊕ LONEN STAND-ALONE v.a. € 10,00

⊕ SAMENWERKPORTAL v.a. € 10,00

*Compact Pro is incl. 2 administraties en kan worden uitgebreid tot maximaal 9 administraties, wat per administratie leidt tot een prijsstijging van 10%.*

*Bij deze modules betaalt u naar gebruik. Kijk op [www.cash.nl](http://www.cash.nl) voor meer informatie. Alleen Lonen is ook als aanvullende module beschikbaar.*

### OPTIONEEL: Breid uw abonnement op elk gewenst moment uit met aanvullende modules

⊕ FACTUREREN COMPACT € 35,00

⊕ FACTUREREN COMPLEET € 39,00

⊕ HANDEL COMPACT € 89,00

⊕ HANDEL COMPLEET € 129,00

*Deze modules zijn inclusief factureren.*

⊕ URENREGISTRATIE € 49,00

*Deze module is inclusief factureren.*

⊕ PRODUCTIE € 229,00

*Alleen i.c.m. Handel Compact of Handel Compleet.*

⊕ LONEN v.a. € 10,00

*Bij deze module betaalt u naar gebruik.*

⊕ SERVICE & ONDERHOUD € 49,00

*Alleen i.c.m. Handel Compleet.*

⊕ CRM € 35,00

⊕ CONSOLIDATIE € 35,00

## Compleet & all-in

- ✓ Inclusief onbeperkt toegang tot de Helpdesk
- ✓ Inclusief automatische updates & back-ups
- ✓ Inclusief 50MB dataopslag
- ✓ Inclusief onbeperkt aantal administraties
- ✓ Ongelimiteerd aantal inlogcodes zelf in te stellen
- ✓ Inclusief meewerkfunctie voor de boekhouder
- ✓ Inclusief CASH Webservices; gratis koppelingen
- ✓ Opzegtermijn van 2 kalendermaanden

### EXTRA OPTIES: Transparante condities en extra opties voor uw CASHWeb-abonnement:

⊕ Extra gelijktijdige gebruiker € 10,00

⊕ Engelse versie € 10,00

⊕ Administratie Dashboard € 35,00

*Meerdere administraties? Met het Administratie Dashboard werkt u al uw administraties gemakkelijk en snel bij vanuit één overzichtelijk dashboard. Mogelijk in combinatie met een CASH boekhoudmodule.*

⊕ CASH Connect abonnement € 20,00

*Inclusief 2 administraties; per extra administratie € 5,00 extra.*

*CASH Connect geeft toegang tot extra automatische koppelingen, zoals: UBL automatische factuurverwerking, webshopkoppeling, SBR koppeling voor de jaarrekening, Incassokoppeling, extra fatteringsmogelijkheden en 1000MB opslagcapaciteit.*

⊕ Historisch abonnement € 15,00

*Na beëindiging van het abonnement om gegevens te kunnen blijven inzien. Inclusief 50MB opslagruimte.*

*Wilt u ook automatisch boekhouden? Vraag dan nu een online demo of gratis proef aan!*

### CASHWeb is inclusief gratis CASH Webservices

De CASH Webservices zijn volledig automatische koppelingen met externen, zoals: De bankenkoppeling met ABN AMRO, Rabobank, ING, Knab en bunq, waarmee al uw bij- en afschrijvingen automatisch worden verwerkt in CASH en de koppeling met de Belastingdienst, voor het automatisch verzenden van uw aangiftes via CASH. Ook de gratis CASHapp hoort hierbij!

*Deze tijdbesparende webservices zijn standaard GRATIS aanwezig in CASHWeb. Maar ook als u offline met CASHWin administreert, kunt u voor slechts € 20,00 per maand profiteren van de online mogelijkheden via het CASH Webservicesabonnement.*



Betaal naar gebruik: het aantal verloningen bepaalt uw maandbedrag. Kosten worden berekend op basis van nacalculatie, zo betaalt u nooit teveel! Dit is inclusief hosting en onderhoud, zoals; periodieke updates, back-ups en de (telefonische) CASH Lonen helpdesk. Prijzen zijn per maand, tenzij anders aangegeven. Facturatie op basis van nacalculatie.

*Op basis van het aantal verloningen per maand, berekent u zelf uw maandbedrag*

⊕ EERSTE 1 - 3 € 5,00  
per stuk

⊕ EERSTE 4 - 30 € 2,50  
per stuk

⊕ EERSTE 31 - 250 € 1,25  
per stuk

⊕ EERSTE 251 OF MEER € 1,10  
per stuk

⊕ ACCOUNTANCYVERSIE € 1,00  
per stuk

*Als u als accountant onder de accountancy gerelateerde SBI code valt bij uw KvK inschrijving, kunt u kiezen voor de Accountancyversie à € 1,- per berekening met een min. van € 45,- per maand. Anders geldt de normale staffeling.*

⊕ PENSIOENAANGIFTE € 2,50  
per stuk

⊕ AANGIFTEABONNEMENT € 17,50  
*Prijs per maand t/m 1000 berekeningen per jaar.*

⊕ MUTATIE IMPORT (EPI) € 15,00  
*Prijs per maand t/m 1000 berekeningen per jaar.*

⊕ LOONAANGIFTE € 7,50  
per stuk

⊕ AANGIFTEABONNEMENT ONBEPERKT € 35,00  
*Prijs per maand vanaf 1000 berekeningen per jaar.*

⊕ MUTATIE IMPORT (EPI) ONBEPERKT € 30,00  
*Prijs per maand vanaf 1000 berekeningen per jaar.*

**REKENVOORBEELD: Berekening maandkosten op basis van 32 berekeningen per maand**

EERSTE 3	X € 5,00	= € 15,00	(3)
EERSTE 4 - 30	X € 2,50	= € 67,50	(27)
EERSTE 31 - 250	X € 1,25	= € 2,50	(2)
AANGIFTEABONNEMENT		= € 17,50	
<hr/>			
TOTAAL		= € 102,50	(32)

### Facturatie op basis van nacalculatie

*Kosten worden berekend op basis van nacalculatie, met een minimum bedrag van € 10,- per maand. Bij aanvullend gebruik en betaling van één van de overige modules van Cash (van boekhouden tot ERP), vervalt het minimale maandbedrag automatisch.*

## Compleet & all-in

- ✓ Inclusief onbeperkt toegang tot de Helpdesk
- ✓ Inclusief automatische updates & back-ups
- ✓ Inclusief 50MB dataopslag
- ✓ Inclusief onbeperkt aantal administraties
- ✓ Ongelimiteerd aantal inlogcodes zelf in te stellen
- ✓ Inclusief meewerkfunctie voor de boekhouder
- ✓ Inclusief CASH Webservices; gratis koppelingen
- ✓ Opzegtermijn van 2 kalendermaanden

### EXTRA OPTIES: Transparante condities en extra opties voor uw CASHWeb-abonnement:

- ⊕ Extra gelijktijdige gebruiker € 10,00
- ⊕ Historisch abonnement € 15,00  
*Na beëindiging van het abonnement, inclusief 50MB opslagruimte.*
- ⊕ CASH Connect abonnement € 20,00  
*Voor 1000MB extra opslagcapaciteit.*

### De Loonportal; veilig & efficiënt (loon)gegevens delen met werkgevers & werknemers

#### Extra service: De Loonportal

Elke organisatie is verplicht om de veiligheid van privacygevoelige informatie, zoals persoonsgegevens op loonstroken, jaarpapieren en arbeidscontracten, te waarborgen. Met de Loonportal voor salarisverwerkers worden deze gegevens op een beveiligde en efficiënte online omgeving gedeeld met werknemers via de LOONapp én krijgt u toegang tot mooie rapportages!

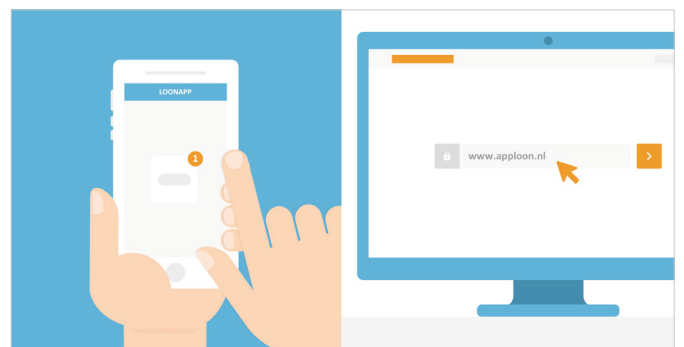

- ⊕ Werkgeversdeel € 17,50
- ⊕ Werkgeversdeel Accountancyversie € 5,00  
*per administratie*
- ⊕ Werknemersdeel € 17,50
- ⊕ Werknemersdeel Accountancyversie € 5,00  
*per administratie*

*Prijs per maand t/m 1000 berekeningen per jaar.*

*> 1000 berekeningen per jaar = onbeperkte versie á € 35,00.*

Bepaal uw totale aanschafprijs door één van de financiële basismodules te kiezen (Boekhouden Compact, Boekhouden Compact Pro, Boekhouden Compleet) en daar eventueel de gewenste aanvullende modules bij op te tellen. Het onderhoudscontract wordt per jaar vooruit gefactureerd en geldt altijd voor alle aanwezige modules.

## CASH

<i>basismodule</i>	Single user	2 gebr.	t/m 4 gebr.	t/m 10 gebr.	Extra 6 gebr.
<i>Boekhouden Compact</i>	€ 960,-	€ 1365,-	€ 1770,-	€ 2190,-	€ n.v.t.
<i>Boekhouden CompacPro</i>	€ 1499,-	€ 1945,-	€ 2450,-	€ 2875,-	€ n.v.t.
<i>Boekhouden Compleet</i>	€ 1920,-	€ 2730,-	€ 3540,-	€ 4380,-	€ 840,-

### *extra modules*

<i>Factureren Compact</i>	€ 960,-	€ 1095,-	€ 1230,-	€ 1500,-	€ 270,-
<i>Factureren Compleet</i>	€ 1380,-	€ 1515,-	€ 1650,-	€ 1920,-	€ 270,-
<i>CRM</i>	€ 960,-	€ 1095,-	€ 1230,-	€ 1500,-	€ 270,-
<i>Personeel</i>	€ 960,-	€ 1095,-	€ 1230,-	€ 1500,-	€ 270,-
<i>Consolidatie</i>	€ 960,-	€ 1095,-	€ 1230,-	€ 1500,-	€ 270,-
<i>Urenregistratie</i>	€ 1650,-	€ 1785,-	€ 1920,-	€ 2190,-	€ 270,-
<i>Handel Compact</i>	€ 2499,-	€ 2699,-	€ 2899,-	€ 3199,-	€ 270,-
<i>Handel Compleet</i>	€ 3540,-	€ 3825,-	€ 4110,-	€ 4650,-	€ 540,-
<i>Service &amp; Onderhoud</i>	€ 2460,-	€ 2730,-	€ 3000,-	€ 3540,-	€ 540,-
<i>Productie</i>	€ 5460,-	€ 6135,-	€ 6810,-	€ 8190,-	€ 1380,-

\* De module Service & Onderhoud is alleen mogelijk i.c.m. Handel Compleet en Productie alleen i.c.m. Handel Compact of Handel Compleet.

\* De modules Boekhouden Compact Pro, Urenregistratie, Handel Compact en Handel Compleet hebben een eigen factureringsmogelijkheid.

In de prijstabel is het huidige onderhoudspercentage aangegeven met een kleur:

- 20,5 % van de aanschafprijs
- 27,0 % van de aanschafprijs

# Transparante condities

- ! Onbeperkt aantal administraties met Boekhouden Compact en Boekhouden Compleet.
- ! Boekhouden Compact Pro is incl. 2 administraties en kan worden uitgebreid tot max. 9 administraties. *Per extra administratie geldt een toename van de prijs met 10 %. Vanwege de geboden functies van Boekhouden Compact Pro, dient boven de 9 administraties overgestapt te worden op Boekhouden Compleet + Factureren Compact.*
- ! Boekhouden Compact en Boekhouden Compact Pro is geschikt tot maximaal 10 gebruikers.

*Wilt u ook automatisch boekhouden? Vraag dan nu een online demo of gratis proef aan!*

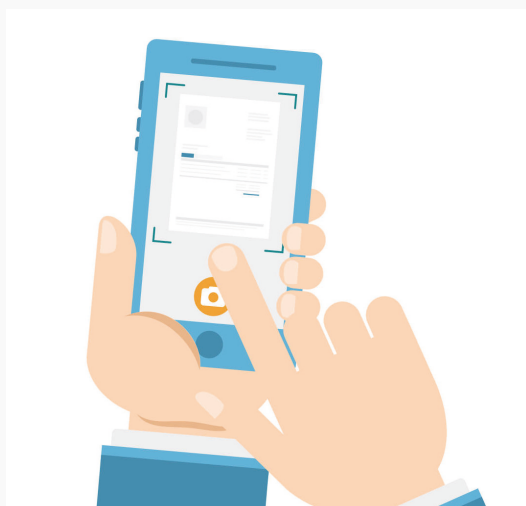

## Alles automatisch met CASH

Met de CASH Webservices kunt u gebruikmaken van allerlei automatische koppelingen waardoor u nauwelijks nog zelf hoeft te boeken, zowel online als offline! Deze koppelingen met externen, zoals: ABN AMRO, Rabobank, de ING en de Belastingdienst besparen u veel tijd en geld.

Indien u hier gebruik van wenst te maken i.c.m. CASHWin, heeft u een CASH Webservices abonnement nodig. De kosten hiervan zijn € 20,00 per maand extra, ongeacht het aantal modules en/of gebruikers. Aanvullend kunt u ook het CASH Connect abonnement afsluiten (€ 20,00 per maand extra), waarmee uw facturen automatisch worden geboekt (UBL), webshopvoorraad wordt geïntegreerd, extra fatteringsmogelijkheden en MB's krijgt en meer: [www.cash.nl/connect](http://www.cash.nl/connect).

## Onderhoudscontract & doorgroeien

Met een onderhoudscontract kunt u gebruikmaken van de Helpdesk en nieuwe updates downloaden. Zo beschikt u altijd over de nieuwste functies en werkt u volgens de wettelijke richtlijnen. Het onderhoudscontract bedraagt jaarlijks een percentage van de aanschafprijs. Het onderhoudstarief kan jaarlijks geïndexeerd worden conform de algemene voorwaarden.

Zolang u een onderhoudscontract heeft afgesloten, betaalt u bij doorgroei naar extra of uitgebreidere modules van CASH uitsluitend het verschil in prijs bij. De administratiebestanden kunt u altijd zonder conversie meenemen.

